



介護の基本を  
学びたい

働く時間を  
自由に  
選びたい

定年退職後に  
社会貢献  
したい

生活支援の担い手となり、地域で活躍しませんか？

令和5年度 名古屋市

高齢者

日常生活支援研修

名古屋市では住み慣れた地域での自立した生活を応援するために「掃除」や「買い物」等をお手伝いする「生活支援サービス」を行っています。「高齢者日常生活支援研修」は、その「生活支援サービス」の担い手を育成するための研修です。

1日目の研修  
(会場での講義)

2日目の研修  
(施設見学)

3日目の研修  
(会場での講義)

※ 研修修了時に、企業参加による「就職相談会」がごございます。

研修  
内容

- ★ 生活支援の方法
- ★ 医学や認知症に関する知識
- ★ 介護サービスの現場の見学

リモート研修同時開催

【第3回】 【第7回】 【第11回】 【第15回】

※ 2日目「施設見学」は実地開催

- 対象：名古屋市在住者・名古屋市在勤者
- 日程：令和5年6月～令和6年2月
- 定員：30名程度×16コース開催
- 参加費：無料（テキスト代500円）
- 場所：名古屋市内各所
- 当日持ち物：筆記具／昼食／テキスト代(500円)  
マスク等の感染予防対策
- 裏面申込書にて、FAXまたは郵送でお申し込みください。

テキスト代  
500円のみで  
参加できます！



主催：名古屋市（健康福祉局介護保険課）

受託法人：特定非営利活動法人なごや福祉ネット（事務局：特定非営利活動法人かくれんぼ内）

お問合せ：tel/052-918-7410 fax/052-918-7411 ホームページ/https://nagoya-nss.jp/

# 令和5年度 名古屋市高齢者日常生活支援研修 研修日程

※基本的に各回のコースを  
またいでの受講はできません。

全3日間の研修 ※すべて出席し研修修了						※受講日変更やキャンセルは申込締切までをお願いいたします。	
開催 コース	1日目	2日目【施設見学】			3日目	申込 締切	研修会場
	9時～17時	希望日を選択して下さい ※見学施設は研修1日目にお知らせします			9時～17時		
1回	6月16日(金)	6月17日(土)	6月18日(日)	6月19日(月)	6月22日(木)	6月9日(金)	名古屋市市政資料館 東区白壁一丁目3番地 地下鉄名城線(名古屋城)名鉄瀬戸線(東大手)
2回	7月5日(水)	7月6日(木)	7月7日(金)	7月8日(土)	7月12日(水)	6月28日(水)	名古屋市立大学 瑞穂区瑞穂町字川澄1 地下鉄桜通線(桜山)
★3回 リモートも同時開催	7月21日(金)	7月22日(土)	7月23日(日)	7月24日(月)	7月28日(金)	7月14日(金)	愛知県産業労働センター ウィンクあいち 中村区名駅4丁目4-38 地下鉄東山線(名古屋駅)
4回	8月3日(木)	8月4日(金)	8月5日(土)	8月6日(日)	8月10日(木)	7月27日(木)	天白区在宅サービスセンター 天白区原1-301 地下鉄鶴舞線(原)
5回	8月19日(土)	8月20日(日)	8月21日(月)	8月22日(火)	8月26日(土)	8月12日(土)	名古屋港湾会館 港区港町1-11 地下鉄名港線(名古屋港)
6回	9月4日(月)	9月5日(火)	9月6日(水)	9月7日(木)	9月11日(月)	8月28日(月)	富田地区会館 中川区戸田4丁目2502 市バス金山22系統(戸田)
★7回 リモートも同時開催	9月18日(月)	9月19日(火)	9月20日(水)	9月21日(木)	9月25日(月)	9月11日(月)	愛知県産業労働センター ウィンクあいち 中村区名駅4丁目4-38 地下鉄東山線(名古屋駅)
8回	10月3日(火)	10月4日(水)	10月5日(木)	10月6日(金)	10月11日(水)	9月26日(火)	西区在宅サービスセンター 西区花の木2-18-1 地下鉄鶴舞線(浄心)
9回	10月19日(木)	10月20日(金)	10月21日(土)	10月22日(日)	10月26日(木)	10月12日(木)	緑区在宅サービスセンター 緑区鳴子町1-7-1 地下鉄桜通線(鳴子北)
10回	11月8日(水)	11月9日(木)	11月10日(金)	11月11日(土)	11月15日(水)	11月1日(水)	守山区在宅サービスセンター 守山区小幡南1-24-10 名鉄瀬戸線(小幡)
★11回 リモートも同時開催	11月18日(土)	11月19日(日)	11月20日(月)	11月21日(火)	11月25日(土)	11月11日(土)	愛知県産業労働センター ウィンクあいち 中村区名駅4丁目4-38 地下鉄東山線(名古屋駅)
12回	12月6日(水)	12月7日(木)	12月8日(金)	12月9日(土)	12月13日(水)	11月29日(水)	名古屋市総合社会福祉会館 北区清水4丁目17-1 地下鉄名城線(黒川)
13回	12月16日(土)	12月17日(日)	12月18日(月)	12月19日(火)	12月23日(土)	12月9日(土)	瑞穂区在宅サービスセンター 瑞穂区佐渡町3-18 地下鉄桜通線(瑞穂区役所)
14回	1月11日(木)	1月12日(金)	1月13日(土)	1月14日(日)	1月18日(木)	1月4日(木)	日本ガイシフォーラム 南区東又兵衛5丁目1-16 JR東海道線(笠寺駅)
★15回 リモートも同時開催	2月7日(水)	2月8日(木)	2月9日(金)	2月10日(土)	2月14日(水)	1月31日(水)	名古屋国際会議場 熱田区熱田西町1-1 地下鉄名城線(西高蔵)
16回	2月17日(土)	2月18日(日)	2月19日(月)	2月20日(火)	2月24日(土)	2月10日(土)	名古屋港湾会館 港区港町1-11 地下鉄名港線(名古屋港)

## 申込書

↓ 午前・午後どちらかにチェック

希望回	第 回	【2日目】施設見学 3日間の中から選択し記入してください。 ※希望回の設定日内で選択してください。	月 日 ( )	<input type="checkbox"/> 午前 (9:00～12:00) <input type="checkbox"/> 午後 (13:00～16:00)	
フリガナ		生年月日	同時 リモート 開催	<input type="checkbox"/> 【第3回】リモート受講希望 <input type="checkbox"/> 【第7回】リモート受講希望 <input type="checkbox"/> 【第11回】リモート受講希望 <input type="checkbox"/> 【第15回】リモート受講希望 ↑ 希望の方は□内にチェック	
氏名		S・H 年 月 日			
住所	〒 ー		電話番号	FAX	E-mail

【個人情報の取扱いについて】お客様が記入された個人情報は、資料送付、電話連絡、事務局からのお知らせ送付などの目的で利用・保管し、第三者に開示・提供することはありません。

お申し込みは  
郵送  
または  
FAX

郵送先: 〒462-0047名古屋市北区金城町4-35-1 (NPO法人かくれんぼ内)  
NPO法人なごや福祉ネット担い手事務局  
FAX:052-918-7411

# 「高齢者日常生活支援研修」って何？

「あなたも、この研修で生活支援の「担い手」となり地域で活躍しませんか？」

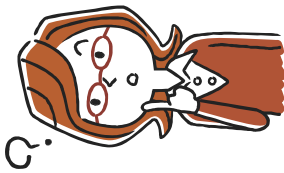

## 何のための研修なの？

高齢化が進む中、一人暮らしの高齢者も増え、家事や身の回りのお手伝いなど、ちょっとした支援、を必要とする方が増えています。これから、地域のみならずの方々を支えていくため、地域に住む皆様の力が必要です。名古屋市では、平成28年6月より家事や身の回りのお手伝いをする「生活支援サービス」を開始しました。そして、そのサービスの担い手を育成するのがこの研修です。

## 研修を修了したら

### 何ができるようになるの？

名古屋市の指定を受けた事業所において「生活支援サービス」の担い手としてお仕事ができます。具体的には「掃除」や「洗濯」など、ケアが少しだけ必要な高齢者の方々のお手伝いです。研修修了後、名古屋市より修了証を発行します。

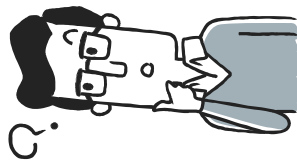

## 介護のことは何もわがらないけど……

介護の知識がない方でも大丈夫です。この研修は、介護資格を持っていない方が対象です。カリキュラムも、介護の基礎から現場業務まで、初めての方でもわかりやすく短時間で学べるよう組まれています。各分野の専門講師が丁寧に説明しますので安心して受講してください。

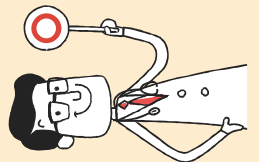

## 各種感染症拡大防止のためのお願い

- マスクの着用をお願いします。
- 手指消毒、換気等の感染症拡大防止策にご協力をお願いします。
- 体調不良の場合は参加をご遠慮願います。
- その際、事務局への連絡もお願いいたします。
- 名古屋市の判断により、やむをえず中止となる場合がございます。その際は連絡させていただきます。



## 研修って難しい？私たちでも出来るかしら？

研修は3日間です。1・3日目で介護についての基礎知識を学び、2日目は施設見学です。これから介護の仕事に携わってみたいけど「介護福祉士」や「初任者研修」は、初めての私にはちょっとハードルが高いな……と躊躇されている方は、まずこの研修で介護入門してみませんか？



## 修了したらどこで働くの？

生活支援型訪問サービス事業所として名古屋市へ登録されている事業所で働きます。研修の終了時に登録企業の「就職相談会」を行っておりますので、仕事内容や雇用条件などをご確認ください。条件が合えば、後日「職場見学」や「面接」となります。あなたのご希望とマッチする職場を見つけてください。

## 身体介護はするのですか？

この資格はご利用者様のお身体に触れる「身体介護」を行うことにはできません。みなさんのお仕事は長く自立していただくための「生活支援」になります。資格によって出来るお仕事は変わるため、研修で詳しくお伝えいたします。



## この研修からのスキルアップには

### どのようなものがありますか？

身体介護ができる「初任者研修」や「実務者研修」が考えられます。研修修了者の方の中にはこれらの資格を取得し、活躍されている方がいらっしゃいます。また、その他のスキルアップについても研修で詳しくお伝えします。

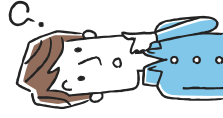

もっと詳しい情報は、

「**なごや福祉ネットホームページ**」をご覧ください。

日程・注意事項等がより詳しく記載されています。また事業プログラムも掲載しております。

<https://nagoya-nss.jp/>



令和5年度 名古屋市主催

受講料  
無料

# 初心者向け 介護技術研修

利用者さんど  
う接すればいいか  
分からない…

認知症の方どうまく  
コミュニケーション  
が取れない…

利用者さんの移動・  
移乗ってどうやれば  
スムーズにできるの？

認知症の人って  
どんな世界が  
見えているの  
だろう？



そのお悩み、研修で解決しましょう！

動画  
詳しくは



## 認知症の理解と コミュニケーション技術研修

利用者事例とVR体験の2つのコース

からなる研修です。みなさんが働く上で持って

いてほしい心構えの話、また認知症を抱える利用者さんの

気持ちと介護従事者の気持ちの両方を研修内で紐解いていき、お互い

がより良い関係となるためのコミュニケーションについて学んでいきます。



### 利用者事例から考える認知症コース

様々な認知症の利用者のケースを講師と受講生のみなんで考  
え、認知症に対しての気づきや理解を深め、コミュニケーション  
を学んでいくコースです。



### VR体験から考える認知症コース

VRを活用して、認知症の方が見ていること、感じている不安を  
疑似体験して、自身が実感することで、認知症を理解し、利用者  
に寄り添ったコミュニケーションを学んでいくコースです。

充実した学びの  
コースの研修

## 移動・移乗および 歩行介護研修



介護福祉士と理学療法士の講師の二人が、  
初心者や復職者が抱えることの多い悩み事  
や困りごと（利用者さんとの接し方・スム  
ーズに介護ができるコツなど）について基本  
的な知識・技術を教えながら解決に導いて  
いきます！現場ですぐに使える技術もたく  
さん一緒に演習できます！

対象者

名古屋市内に所在地のある事業所の従事者、介護現場で働く**初心者**（概ね3年を超えない者）もしくは、**復職者**（離職後1年以内は該当しない）。詳細は別紙「研修対象者について」をご確認ください。

申込方法

研修事務局：日本福祉大学 社会福祉総合研修センター FAX または HP からお申し込み下さい。詳しくはコチラ →



名古屋市内の小規模介護事業所・復職者の皆さまへ

受講の  
ルール  
注意点

1. 「移動・移乗および歩行介護研修」、「利用者事例から考える認知症コース」は半日から参加OK! ※
2. 「VR体験から考える認知症コース」は1日通し(6時間)での参加のみ可能!
3. 研修時はマスクの着用を必須とさせていただきます。ご了承ください。
4. 修了証は各3コースそれぞれで発行し、合計6時間(午前+午後受講もしくは全日受講)修了された方を対象に発行します。(午前のみ修了・午後のみ修了の場合は発行されません。)

※ 時間は午前：9:30～12:30(3時間)、午後：13:30～16:30(3時間)ただし、原則午後の参加は、午前を受講修了した方のみ可能。必ず当日、もしくは午後参加希望日程の前までの日程で午前の講座をご受講いただきますようお願いいたします。



## 移動・移乗および歩行介護研修 (全12回/定員各20名〈対面形式の場合〉)

日程	時間	会場	一次締切日	研修内容
6月7日(水)	9:30-16:30	日本福祉大学名古屋キャンパス南館	5月10日	<div style="display: flex; flex-direction: column;"> <div style="margin-bottom: 10px;"> <p><b>午前</b></p> <p><b>介護職員の心構え</b></p> <p>声かけ / コミュニケーションの基本 / チームケア / 見守り / 観察のポイント / 身体拘束・虐待防止など</p> </div> <div> <p><b>午後</b></p> <p><b>介護技術</b></p> <p>歩行について / 身体の仕組み / 安全のための注意点 /</p> </div> </div>
6月29日(木)	9:30-16:30	日本福祉大学名古屋キャンパス南館	5月10日	
7月10日(月)	9:30-16:30	Zoom	6月10日	
7月25日(火)	9:30-16:30	日本福祉大学名古屋キャンパス南館	6月10日	
8月2日(水)	9:30-16:30	名古屋港ポートビル(最寄り駅:名古屋港駅) または日本福祉大学名古屋キャンパス	7月10日	
8月23日(水)	9:30-16:30	日本福祉大学名古屋キャンパス南館	7月10日	
9月21日(木)	9:30-16:30	日本福祉大学名古屋キャンパス南館	8月10日	
10月7日(土)	9:30-16:30	日本福祉大学名古屋キャンパス南館	9月10日	
10月24日(火)	9:30-16:30	Zoom	9月10日	
11月21日(火)	9:30-16:30	日本福祉大学名古屋キャンパス南館	10月10日	
12月14日(木)	9:30-16:30	ウインクあいち(最寄り駅:名古屋駅)	11月10日	
1月13日(土)	9:30-16:30	日本福祉大学名古屋キャンパス南館	12月10日	



## 利用者事例から考える認知症コース (全8回/定員各30名〈対面形式の場合〉)

日程	時間	会場	一次締切日	研修内容
6月22日(木)	9:30-16:30	日本福祉大学名古屋キャンパス南館	5月10日	<div style="display: flex; flex-direction: column;"> <div style="margin-bottom: 10px;"> <p><b>午前</b></p> <p><b>介護職員の心構え</b></p> </div> <div> <p><b>午後</b></p> <p><b>認知症の理解とコミュニケーション</b></p> <p>介護者からの視点で様々な利用者ケースについて全員で考えて認知症理解を深めます。</p> </div> </div>
7月19日(水)	9:30-16:30	日本福祉大学名古屋キャンパス南館	6月10日	
8月22日(火)	9:30-16:30	Zoom	7月10日	
9月28日(木)	9:30-16:30	ウインクあいち(最寄り駅:名古屋駅)	8月10日	
10月19日(木)	9:30-16:30	Zoom	9月10日	
11月15日(水)	9:30-16:30	imy会議室(最寄り駅:千種駅)	10月10日	
12月9日(土)	9:30-16:30	日本福祉大学名古屋キャンパス南館	11月10日	
1月30日(火)	9:30-16:30	日本福祉大学名古屋キャンパス南館	12月10日	

## VR体験から考える認知症コース (全4回/定員各30名)

日程	時間	会場	一次締切日	研修内容
7月6日(木)	9:30-16:30	日本福祉大学名古屋キャンパス南館	6月10日	<p><b>介護職員の心構え</b></p> <p>認知症の種類・症状 / 行動の仕組み / 利用者の理解</p> <p>VRを使用して当事者からの視点で疑似体験して認知症理解を深めます。</p>
9月12日(火)	9:30-16:30	日本福祉大学名古屋キャンパス南館	8月10日	
11月29日(水)	9:30-16:30	日本福祉大学名古屋キャンパス南館	10月10日	
1月24日(水)	9:30-16:30	日本福祉大学名古屋キャンパス南館	12月10日	



**感染症対策について**

マスクの着用、検温にご協力をお願いします。会場では換気や消毒を実施し、ビニール手袋を配布します。

**アクセス**

日本福祉大学名古屋キャンパス…JR・地下鉄「鶴舞駅」下車徒歩2分

**申込の流れ**

申込みの一次締切は前月の10日です。受講可否の連絡は前月15日を目途にFAXにて通知いたします。その後15日を目処に受講決定通知を送付します。なお一次締め切り後も、定員に空きがある場合は期間延長して募集しております。研修に少しでも興味のある方はご遠慮なくお問い合わせください。

**お問い合わせ**

研修事務局：日本福祉大学 社会福祉総合研修センター TEL:052-242-3069 FAX:052-242-3020  
受付時間：月～金 10:00～17:00(祝日、夏季休業、年末年始を除く)



# 初心者向け介護技術研修受講申込書

## 参加希望日

※該当箇所にチェック  
☐を入れてください。  
また希望する時間  
(午前、午後、全日)に  
○を付けてください。

### 移動・移乗および歩行介護研修



※参加希望時間が午前の方は「前」、午後の方は「後」、全日の方は「全」に○を付けてください。

- |   |   |   |
|---|---|---|
| <input type="checkbox"/> 6月7日 (前・後・全)   | <input type="checkbox"/> 6月29日 (前・後・全)  | <input type="checkbox"/> 7月10日 (前・後・全)  |
| <input type="checkbox"/> 7月25日 (前・後・全)  | <input type="checkbox"/> 8月2日 (前・後・全)   | <input type="checkbox"/> 8月23日 (前・後・全)  |
| <input type="checkbox"/> 9月21日 (前・後・全)  | <input type="checkbox"/> 10月7日 (前・後・全)  | <input type="checkbox"/> 10月24日 (前・後・全) |
| <input type="checkbox"/> 11月21日 (前・後・全) | <input type="checkbox"/> 12月14日 (前・後・全) | <input type="checkbox"/> 1月13日 (前・後・全)  |

### 認知症の理解とコミュニケーション技術研修



#### 利用者事例から考える認知症コース

※参加希望時間が午前の方は「前」、午後の方は「後」、全日の方は「全」に○を付けてください。

- |  |   |   |
|--|---|---|
| <input type="checkbox"/> 6月22日 (前・後・全) | <input type="checkbox"/> 7月19日 (前・後・全)  | <input type="checkbox"/> 8月22日 (前・後・全)  |
| <input type="checkbox"/> 9月28日 (前・後・全) | <input type="checkbox"/> 10月19日 (前・後・全) | <input type="checkbox"/> 11月15日 (前・後・全) |
| <input type="checkbox"/> 12月9日 (前・後・全) | <input type="checkbox"/> 1月30日 (前・後・全)  |   |



#### VR体験から考える認知症コース

※本コースは全日の参加のみとなります。ご了承ください。

- |                                    |                                     |                                      |                                     |
|------------------------------------|-------------------------------------|--------------------------------------|-------------------------------------|
| <input type="checkbox"/> 7月6日 (全日) | <input type="checkbox"/> 9月12日 (全日) | <input type="checkbox"/> 11月29日 (全日) | <input type="checkbox"/> 1月24日 (全日) |
|------------------------------------|-------------------------------------|--------------------------------------|-------------------------------------|

法人名

事業所名

事業所種類

事業所利用定員

※利用者の定員を記入

名

事業所住所

事業所 TEL・FAX

TEL

FAX

メールアドレス

担当者名

※研修に関わるご連絡をさせて頂く場合があります

## 受講者情報

フリガナ 氏名	性別	介護に関する資格の有無 (資格名称)	現在の介護事業所への就職年月 (例) 2022年1月	他の介護事業所での介護経験の有無	直前の介護事業所の退職年月 (例) 2020年11月	介護業務総従事年数 (例) 2年1ヶ月
		有 ( ) ・ 無	年 月	無 ・ 有	他での経験有の方 年 月	他での経験有の方 年 月

\*新型コロナウイルス感染症拡大等の理由から、万が一、オンライン研修への形式変更がある場合、引き続き受講を希望されますか

- 希望する       希望しない       現時点では不明

### 受講者が回答

\*日ごろの業務で困っていることや、ぜひ講師から教わりたいことを教えてください  
※研修テーマに関わらずお気軽にご回答ください。一部、研修内で回答する予定です

## 確認事項

※午後の時間の参加を希望の場合は、必ず午後参加希望日までの日程で午前の時間を修了するようお願い致します。  
※修了証の発行は、合計6時間（午前+午後受講もしくは全日受講）された方を対象に発行します

確認した

\*ご記入いただいた個人情報は、本研修を適正かつ円滑に遂行するために使用し、それ以外の目的では利用しません。

◆ 研修事務局 (名古屋市小規模介護事業所・復職者支援研修事業委託団体)

日本福祉大学社会福祉総合研修センター

〒460-0012 名古屋市中区千代田 5-22-35 TEL : 052-242-3069 FAX : 052-242-3020

問合せ受付時間：月～金 10時～17時（祝日・夏期休業・年末年始を除く）

## 研修対象者について

- ・名古屋市内に所在地のある介護保険事業所に従事する方が対象です。
- ・応募者多数で抽選になる場合、以下の「①小規模介護事業所」又は「②復職者」欄に該当する方を優先します。

**①小規模介護事業所** 以下の事業所に従事されており、介護関係業務の従事期間の総計がおおむね3年を超えない方。

<b>居宅サービス</b> (介護予防含む)	訪問入浴介護 通所介護、通所リハビリテーション 特定施設入居者生活介護 (定員29名以下のものに限る。) 短期入所生活介護*、短期入所療養介護* (* いずれも介護老人福祉施設、介護老人保健施設、介護療養型医療施設と併設されているものを除く。)
<b>地域密着型サービス</b> (介護予防含む)	地域密着型通所介護 認知症対応型通所介護 小規模多機能型居宅介護 認知症対応型共同生活介護 複合型サービス 地域密着型特定施設入居者生活介護 地域密着型介護老人福祉施設入所者生活介護
<b>介護予防・ 日常生活支援総合事業</b>	予防専門型通所サービス、ミニデイ型通所サービス 運動型通所サービス

ただし、「介護」に関する以下の資格をお持ちの方は基本的に対象外です。

社会福祉士、介護福祉士、介護職員初任者研修課程、実務者研修、介護支援専門員  
 精神保健福祉士、行動援護従業者養成研修課程、同行援護従業者養成研修課程

## ②復職者

以下の事業所での従事期間がおおむね2年未満、かつ、当該従事期間前に介護関係業務の経験があるが、当該従事期間前おおむね1年間に介護関係業務に従事したことがない方。「介護」に関する資格の有無は問いません。

<b>居宅サービス</b> (介護予防含む)	訪問介護、訪問入浴介護 訪問看護、訪問リハビリテーション 通所介護、通所リハビリテーション 特定施設入居者生活介護 短期入所者生活介護 短期入所療養介護
<b>地域密着型サービス</b> (介護予防含む)	夜間対応型訪問介護 定期巡回・随時対応型訪問介護看護 地域密着型通所介護 認知症対応型通所介護 小規模多機能型居宅介護 認知症対応型共同生活介護 複合型サービス 地域密着型特定施設入居者生活介護 地域密着型介護老人福祉施設入所者生活介護
<b>施設サービス</b>	介護老人福祉施設、介護老人保健施設 介護医療院、介護療養型医療施設
<b>介護予防・ 日常生活支援総合事業</b>	予防専門型訪問サービス、生活支援型訪問サービス 予防専門型通所サービス、ミニデイ型通所サービス 運動型通所サービス

※上記①②に該当しない方であっても定員に空きがある場合は、受講できますのでお申込みください。

ただし、名古屋市内の介護保険事業所に従事する方に限ります。

# 令和5年度名古屋市介護保険・障害福祉サービス事業所経営セミナー

## ～ 事業協同組合の活用方法 ～

主催：名古屋市健康福祉局高齢福祉部介護保険課

障害福祉部障害者支援課

新型コロナウイルス感染症の影響等により人材の確保や育成、経営状況等、中小規模の法人を取り巻く環境がより厳しさを増しています。本セミナーでは経営状況の改善や経営管理に関する知識及び手法について学び、経営基盤の強化を目指します。また、その手法の一つとして事業協同組合について学びます。

### 1. テーマ

- ①これからの介護・障害福祉人材の確保、育成のあり方
- ②事業協同組合の活用方法等

事業協同組合とは、同じ課題を持った中小の事業者が相互扶助の精神の下、共同事業を通じて経営の効率化を図っていくものです。設立には県知事への申請と認可が必要です。

※テーマ等については変更になる場合があります。

### 2. 実施時期

第1回 令和5年10月25日(水)

第2回 令和6年2月22日(木)

### 3. 対象者

名古屋市内の介護保険事業所等または障害福祉サービス事業所等を運営する事業者の代表者(法人内の介護保険サービス部門または障害福祉サービス部門における代表者も可)

### 4. 参加費

無 料

各種感染症防止のため、下記について皆様のご理解並びにご協力をお願いします。

- ①研修会場では**常時マスクの着用**をお願いします。**手消毒**も徹底をお願いします。
- ②換気をおこなうため**快適な空調とはなりません**ので、**防暑・防寒対策**をお願いします。
- ③**発熱や咳等、感染症が疑われる症状**があった場合には、**参加をご辞退**いただきます。



介護職員等のキャリア形成に向けた研修一覧（令和5年度）

テーマ	研修名	新任職員レベル	中堅レベル	主任・リーダーレベル	管理職レベル	上級管理者レベル (経営者・トップマネージャー)	
知識・技能の習得 福祉サービスの基本理念	【名古屋市介護職員キャリアアップ研修】 介護保険制度研修	●					
	高齢者日常生活支援研修	●					
	小規模介護事業所・復職者支援研修	●	●				
	認知症介護基礎研修	●					
	【高齢・障害福祉職員研修】 新任職員基礎研修	●					
	【高齢・障害福祉職員研修】 対人援助技術研修	●					
	【高齢・障害福祉職員研修】 介護記録研修	●					
	【高齢・障害福祉職員研修】 精神障害研修	●	●				
	【高齢・障害福祉職員研修】 医療知識研修（高齢）	●	●				
	【高齢・障害福祉職員研修】 薬学基礎知識研修	●	●				
	【高齢・障害福祉職員研修】 口腔ケア研修	●	●				
	【高齢・障害福祉職員研修】 排泄ケア研修	●	●				
	【高齢・障害福祉職員研修】 ターミナルケア研修	●	●				
	【名古屋市介護職員キャリアアップ研修】 ターミナルケア研修	●	●				
	【高齢・障害福祉職員研修】 社会人としてのマナー研修	●					
	【高齢・障害福祉職員研修】 福祉専門職としての接遇研修	●					
	【高齢・障害福祉職員研修】 普通救命研修	●	●				
	【高齢・障害福祉職員研修】 介護技術研修（体位変換・移乗）	●					
	【高齢・障害福祉職員研修】 介護技術研修（入浴介護）	●					
	【名古屋市介護職員キャリアアップ研修】 ケアプラン作成研修	●	●				
	【名古屋市介護職員キャリアアップ研修】 医療を踏まえたケアマネジメント研修	●	●				
	【名古屋市介護職員キャリアアップ研修】 医学基礎知識研修	●	●				
	ホームヘルパー現任研修（障害の理解）	●					
	業務課題の発見・ 解決と実践	認知症対応型サービス事業開設者研修					●
		【ユニットケア研修】 ユニットケア施設管理者研修				●	
		認知症介護実践者研修 ☆		●			
		認知症介護実践リーダー研修 ☆			●		
		【ユニットケア研修】 ユニットリーダー研修			●		
認知症対応型サービス事業管理者研修					●		
小規模多機能型サービス等計画作成担当者研修			●	●			
多職種・ 地域協働	【高齢・障害福祉職員研修】 多職種連携研修	●	●	●	●		
	【高齢・障害福祉職員研修】 メンタルヘルス研修	●	●		●		
メンタルヘルス セルフマネジメント	【高齢・障害福祉職員研修】 アンカーマネジメント研修	●	●				
リスクマネジメント	【高齢・障害福祉職員研修】 防災研修	●	●				
	【名古屋市介護職員キャリアアップ研修】 サービス提供責任者業務研修		●	●			
人材育成	【高齢・障害福祉職員研修】 スーパービジョン入門研修		●				
	【高齢・障害福祉職員研修】 スーパービジョン実践研修		●				
	【名古屋市介護職員キャリアアップ研修】 スーパービジョン研修			●			
	【高齢・障害福祉職員研修】 人材育成研修		●	●	●		
組織運営管理	【高齢・障害福祉職員研修】 ファシリテーション研修		●				
	【高齢・障害福祉職員研修】 人材定着研修				●		
	【高齢・障害福祉職員研修】 労務管理研修				●		
	【高齢・障害福祉職員研修】 会計基礎研修Ⅰ				●	●	
	【高齢・障害福祉職員研修】 会計基礎研修Ⅱ				●	●	
	【高齢・障害福祉職員研修】 予算・決算対策研修				●	●	
	【名古屋市介護職員キャリアアップ研修】 採用・面接研修				●	●	
	【名古屋市介護職員キャリアアップ研修】 外国人就労受入研修				●	●	
	【名古屋市介護職員キャリアアップ研修】 ICT活用研修				●	●	
	【その他】 経営者・施設長セミナー				●	●	
	権利擁護	【高齢・障害福祉職員研修】 権利擁護研修		●	●		
		【名古屋市介護職員キャリアアップ研修】 新規職員向けサロン	●				
職員同士の交流	【名古屋市介護職員キャリアアップ研修】 介護職員向けサロン	●	●	●			
	【名古屋市介護職員キャリアアップ研修】 介護職員向けサロン	●	●	●			
	【名古屋市介護職員キャリアアップ研修】 中堅職員向けサロン		●	●			

☆：加算に関する研修

<各研修の内容については下記ホームページでご確認ください。>

- ・ユニットケア研修 <https://www.unit-care.or.jp/>（日本ユニットケア推進センター）  
<https://www.suishinkyo.net/>（推進協議会）
- ・上記以外の研修 <https://care-net.biz/23/zaitakunet/ex04-1.php>（名古屋市社会福祉協議会）